BESTIMMUNGSBOGEN

NICHT ALLES, WAS HIER KRIECHT UND KRABBELT, IST EIN INSEKT! KANNST DU DIE LEBEWESEN, DIE DU IM NATURRAUM ENTDECKST, EINER KATEGORIE ZUORDNEN?

GLIEDERFÜßER

WEICHTIERE

ohne Beine

Regenwurm
60 - 300 mm

Wegschnecke
120 - 200 mm

Bänderschnecke.
15 - 22 mm

INSEKTEN (KÄFER, WANZEN, WILDBIENEN UND CO.)

6 Beine

Blattwanze
9 - 12 mm

Grüne Blattlaus
1 - 3 mm

Bockkäfer
6 - 60 mm

Ameisenkäfer
0,5 - 3,5 mm

Pinselkäfer
9 - 12 mm

Honigbiene
12 - 20 mm

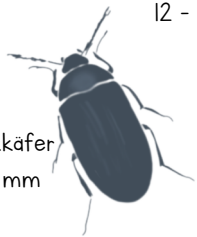

Schwarzkäfer
2 - 22 mm

SPINNENTIERE

8 Beine

Kräuselspinne
2 - 4,5 mm

Weberknecht
2 - 20 mm (ohne Beine)

Kugelspinne
3 - 15 mm

KREBSTIERE

Bis zu 14 Beine

Assel
2 - 20 mm

HUNDERTFÜßER, TAUSENDFÜßER

Mehr als 14 Beine

Steinkriecher
100 - 300 mm

HIER SIEHST DU NUR EINIGE BEISPIELE AUS VERSCHIEDENEN KLASSEN UND GATTUNGEN. DU KANNST IM NATURRAUM VIELE WEITERE LEBEWESEN FINDEN UND ANHAND IHRER BEINPAARE BESTIMMEN.

GRÜNE LIGA Netzwerk Ökologischer Bewegungen
Landesverband Berlin